



www.urlaub-tegernsee.de

Wintertraum am Tegernsee

Individuelle Wanderreise



"Natur aktiv erleben"

Angebot Stand 28.11.2020

Feuer und Eis Touristik GmbH

Südliche Hauptstr. 33 - D-83700 Rottach-Egern

Tel: +49(0)8022 663640 Fax: +49(0)8022 6636419

Email: info@feuer-eis-touristik.de | www.feuer-eis-touristik.de

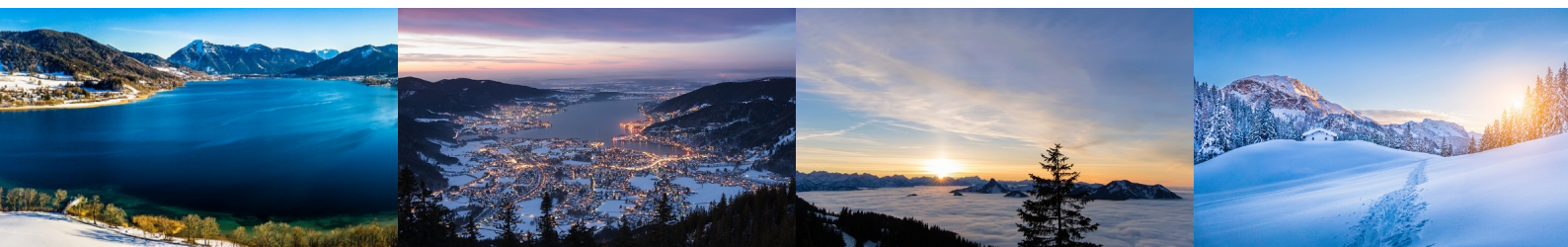



Kurzbeschreibung:

Schon mal was vom Winter Wonderland gehört? Genau das finden Sie in den bayerischen Voralpen. Lernen Sie das Tegernseer Tal von einer seiner schönsten Seiten kennen - im Winter! Erwandern Sie die Einzigartigkeit der Region, indem Sie über glitzernde Wiesen und tief verschneite Wälder Ihr Urlaubsziel zu Fuß oder mit Schneeschuhen erkunden. In einer Gruppe oder individuell (auf Anfrage gerne mit Ihrem persönlichen Guide!) wandern Sie zwischen 10 und 20 km am Tag und legen geringe Höhendifferenzen zwischen 140 und 500m zurück. Sie starten jeweils von Ihrem Hotel aus direkt zu Fuß oder per Transfer, abends lassen Sie den Tag gemütlich in Ihrem gemütlichen 3-4 Sterne Hotel ausklingen.

Reiseverlauf:

Reiseverlauf kurz

1. Tag: Individuelle Anreise an den Tegernsee
2. Tag: Kreuth Pförn - Herzogliche Fischzucht Wildbad Kreuth - Kreuth
3. Tag: Bad Wiessee - Aueralm und zurück (ca. 11 km)
4. Tag: Tegernsee - Galaun - Riederstein - Tegernsee (ca. 9 km)
5. Tag: Individuelle Abreise oder Verlängerung



Gerne verlängern wir Ihre Reise ganz nach Ihren Wünschen!



Feuer
und
Eis

Reisen, so individuell wie Sie!

Leistungen:

Eingeschlossene Leistungen:

- Individuelle Einzeltour 4 Übernachtungen in der jeweiligen Unterkunft Tägliches Frühstück (nur bei Buchung Hotel/Gasthof/Reiseclub)
- Hotel/Gasthof/Reiseclubbeitrag
- Detaillierte Wanderbeschreibung (1x pro Zimmer)
- Wanderkarte Tegernseer Tal (1x pro Zimmer)
- Wanderurkunde
- Verzehrgutschein Bräustüberl über EUR 15,00
- Gutschein Tegernsee Arkaden 4 Tage
- Sorglos Service Hotline
- Transfer nach Bad Wiessee (Sonnenbichl)
- Kostenlose Nutzung der Linienbusse im Tegernseer Tal

Preise:

| Saison | Kategorie | Einzelzimmer ab | Doppelzimmer p.P. ab |
|---------------------------------------|-----------|-----------------|----------------------|
| 01.12.2020 - 20.12.2020 (Anreise: So) | Standard | 380 EUR | 334 EUR |
| 03.01.2021 - 31.03.2021 (Anreise: So) | Standard | 380 EUR | 334 EUR |

Preisbeispiel Hotel Alpensonne.



Ausführlicher Reiseverlauf:

1. Tag: Individuelle Anreise an den Tegernsee

Reisen Sie doch etwas früher an und genießen einen herrlichen Ausblick auf den Tegernsee mit den glitzernden Eiskristallen, die über dem See funkeln. Lassen Sie sich die Wintersonne bei einem wärmenden Glühwein ins Gesicht scheinen, dick eingepackt in einem der zahlreichen Cafés direkt am Wasser.

2. Tag: Kreuth Pförn - Herzogliche Fischzucht Wildbad Kreuth - Kreuth (ca. 11 km - Aufstieg ca. 99 hm - Abstieg ca. 70 hm)

Mit dem Bus fahren Sie heute zum FuÙe des Wallbergs wo Ihre Wanderung direkt an der Weißachbrücke startet. Entlang der Weißach-Auen erreichen Sie das Bergsteigerdorf Kreuth und weiter geht es bis zur Einkehr in der Herzoglichen Fischzucht in Wildbad Kreuth und von dort in einer Schleife über die geschichtsträchtige Hanns-Seidl-Stiftung wieder zurück zum Bergsteigerdorf Kreuth. Von dort aus bringt Sie der Linienbus zurück zum Ausgangsort, wo Sie um 14 Uhr eine interessante Führung unserer Naturkäserei Tegernsee mit Verkostung erwartet.

3. Tag: Bad Wiessee - Aueralm und zurück (ca. 11 km - Aufstieg ca. 491 hm - Abstieg ca. 494 hm)

Bei Ihrer heutigen Tour starten Sie von Bad Wiessee aus und wandern über das Söllbachtal auf die urige Hütte Aueralm. Nach dieser sportlichen Tour haben Sie sich eine Brotzeit redlich verdient und gestärkt geht es wieder zurück ins Tal zum Ausgangspunkt (Über Zeiselbach oder Waxlmoosalm Von dort bringt Sie bequem ein Linienbus oder das Schiff zurück zu Ihrem Hotel (Unser Tipp für die ganz Sportlichen unter Ihnen: die Tour kann noch mit einer kleinen Zusatzwanderung zu den Neuhütten verlängert werden)

4. Tag: Tegernsee - Galaun - Riederstein - Tegernsee (ca. 9 km - Aufstieg ca. 493 hm - Abstieg ca. 492 hm)

Start- Zielpunkt ist heute das Ortszentrum Tegernsee. Von dort aus wandern Sie über einen idyllischen Höhenweg in Richtung Süden und weiter geht es über einen sportlicher Anstieg vorbei an der Berghütte Galaun zum Riederstein mit einem der schönsten Ausblicke auf den Tegernsee. Der Rückweg führt Sie wieder vorbei an der Hütte Galaun und hinter der Hütte wandern Sie bequem durch den Wald direkt nach Tegernsee, wo Sie sich definitiv eine deftige Brotzeit und ein gutes Tegernseer Bier im Herzoglichen Bräustüberl verdient haben.

5. Tag: Individuelle Abreise oder Verlängerung

Heute heißt es Abschied nehmen vom Tegernseer Tag oder vielleicht haben Sie Lust, noch einen Tag zu verlängern.

Reiseversicherung:

Sollte in Ihrem Angebot noch keine Reiseversicherung aufgeführt sein, möchten wir Ihnen den Abschluss einer Reiserücktrittskostenversicherung entweder im Rahmen eines Versicherungs-paketes oder als Einzelversicherung empfehlen.

WICHTIG Abschlussfristen!

RundumSorglos-Schutz mit RRV, RRV-Topschutz u. Reiserücktritts-Versicherung:

Sofort bei Buchung der Reise, spätestens jedoch 10 Tage nach Zugang der ersten Buchungsbestätigung. Bei Buchung innerhalb von 14 Tagen vor Reisebeginn ist der Versicherungsabschluss nur am Buchungstag, spätestens innerhalb der nächsten drei Werktage, möglich.

RundumSorglos-Schutz ohne RRV:

Der Abschluss ist jederzeit vor Reiseantritt möglich.

Reise-Anmeldung:

Buchungscode = WINTERTRAUM-TEG-5T

Beginn und Ende: _____ - _____

Anzahl Personen: _____ davon Erwachsene: _____ Kinder 2-11 J.: _____

Anzahl Zimmer: _____ Doppel- _____ Einzel- _____ 3er-Zimmer _____

Zusatznacht: ja nein in: _____ am: _____

Transfer: ja nein von: _____ nach: _____

Bitte informieren Sie mich über folgende Versicherung:

Einmalige Versicherung: ja nein

Jahresversicherung: ja nein

Reiserücktrittsversicherung

Ohne Selbstbeteiligung mit 20% Selbstbeteiligung

Rundum-Sorglos-Schutz

Ohne Selbstbeteiligung mit 20% Selbstbeteiligung

Angaben zu den Reiseteilnehmern:

Name/Vorname lt. Reisepass

Geburtsdatum:

Handynummer:

| | | |
|-------|-------|-------|
| _____ | _____ | _____ |
| _____ | _____ | _____ |
| _____ | _____ | _____ |
| _____ | _____ | _____ |

Adresse des Anmeldenden:

Name: _____ Vorname: _____

Straße: _____ Hausnummer: _____

PLZ: _____ Ort: _____

Telefon/Fax: _____ Email: _____

Hiermit willige ich ein, dass alle oben im Formular eingegebenen Daten im Rahmen der Datenschutzbestimmungen der Feuer und Eis Touristik GmbH gespeichert und verwendet werden.

Hiermit bestätige ich, dass ich das Formblatt zur Pauschalreise erhalten und wahrgenommen habe.

Der Anmeldende erkennt für sich und die Reiseteilnehmer dieser Buchung die Reisebedingungen (AGB) von Feuer und Eis Touristik GmbH an.

Datum: _____ Unterschrift: _____

Formblatt zur Unterrichtung des Reisenden bei einer Pauschalreise nach § 651a des Bürgerlichen Gesetzbuchs

Bei der Ihnen angebotenen Kombination von Reiseleistungen handelt es sich um eine Pauschalreise im Sinne der Richtlinie (EU) 2015/2302. Daher können Sie alle EU-Rechte in Anspruch nehmen, die für Pauschalreisen gelten. Das Unternehmen Feuer und Eis Touristik GmbH trägt die volle Verantwortung für die ordnungsgemäße Durchführung der gesamten Pauschalreise. Zudem verfügt das Unternehmen Feuer und Eis Touristik GmbH über die gesetzlich vorgeschriebene Absicherung für die Rückzahlung Ihrer Zahlungen und, falls der Transport in der Pauschalreise inbegriffen ist, zur Sicherstellung Ihrer Rückbeförderung im Fall seiner Insolvenz.

Wichtigste Rechte nach der Richtlinie (EU) 2015/2302

- Die Reisenden erhalten alle wesentlichen Informationen über die Pauschalreise vor Abschluss des Pauschalreisevertrags.
- Es haftet immer mindestens ein Unternehmer für die ordnungsgemäße Erbringung aller im Vertrag inbegriffenen Reiseleistungen.
- Die Reisenden erhalten eine Notruftelefonnummer oder Angaben zu einer Kontaktstelle, über die sie sich mit dem Reiseveranstalter oder dem Reisebüro in Verbindung setzen können.
- Die Reisenden können die Pauschalreise ? innerhalb einer angemessenen Frist und unter Umständen unter zusätzlichen Kosten ? auf eine andere Person übertragen.
- Der Preis der Pauschalreise darf nur erhöht werden, wenn bestimmte Kosten (zum Beispiel Treibstoffpreise) sich erhöhen und wenn dies im Vertrag ausdrücklich vorgesehen ist, und in jedem Fall bis spätestens 20 Tage vor Beginn der Pauschalreise. Wenn die Preiserhöhung 8 % des Pauschalreisepreises übersteigt, kann der Reisende vom Vertrag zurücktreten. Wenn sich ein Reiseveranstalter das Recht auf eine Preiserhöhung vorbehält, hat der Reisende das Recht auf eine Preissenkung, wenn die entsprechenden Kosten sich verringern.
- Die Reisenden können ohne Zahlung einer Rücktrittsgebühr vom Vertrag zurücktreten und erhalten eine volle Erstattung aller Zahlungen, wenn einer der wesentlichen Bestandteile der Pauschalreise mit Ausnahme des Preises erheblich geändert wird. Wenn der für die Pauschalreise verantwortliche Unternehmer die Pauschalreise vor Beginn der Pauschalreise absagt, haben die Reisenden Anspruch auf eine Kostenerstattung und unter Umständen auf eine Entschädigung.
- Die Reisenden können bei Eintritt außergewöhnlicher Umstände vor Beginn der Pauschalreise ohne Zahlung einer Rücktrittsgebühr vom Vertrag zurücktreten, beispielsweise wenn am Bestimmungsort schwerwiegende Sicherheitsprobleme bestehen, die die Pauschalreise voraussichtlich beeinträchtigen.
- Zudem können die Reisenden jederzeit vor Beginn der Pauschalreise gegen Zahlung einer angemessenen und vertretbaren Rücktrittsgebühr vom Vertrag zurücktreten.
- Können nach Beginn der Pauschalreise wesentliche Bestandteile der Pauschalreise nicht vereinbarungsgemäß durchgeführt werden, so sind dem Reisenden angemessene andere Vorkehrungen ohne Mehrkosten anzubieten. Der Reisende kann ohne Zahlung einer Rücktrittsgebühr vom Vertrag zurücktreten (in der Bundesrepublik Deutschland heißt dieses Recht ?Kündigung?), wenn Leistungen nicht gemäß dem Vertrag erbracht werden und dies erhebliche Auswirkungen auf die Erbringung der vertraglichen Pauschalreiseleistungen hat und der Reiseveranstalter es versäumt, Abhilfe zu schaffen.
- Der Reisende hat Anspruch auf eine Preisminderung und/oder Schadenersatz, wenn die Reiseleistungen nicht oder nicht ordnungsgemäß erbracht werden.
- Der Reiseveranstalter leistet dem Reisenden Beistand, wenn dieser sich in Schwierigkeiten befindet.
- Im Fall der Insolvenz des Reiseveranstalters oder ? in einigen Mitgliedstaaten ? des Reisevermittlers werden Zahlungen zurückerstattet. Tritt die Insolvenz des Reiseveranstalters oder, sofern einschlägig, des Reisevermittlers nach Beginn der Pauschalreise ein und ist die Beförderung Bestandteil der Pauschalreise, so wird die Rückbeförderung der Reisenden gewährleistet. Feuer und Eis Touristik GmbH hat eine Insolvenzabsicherung mit R+V Allgemeine Versicherung AG abgeschlossen. Die Reisenden können R+V Allgemeine Versicherung AG, (Raiffeisenplatz 1, 65189 Wiesbaden, www.ruv.de, Tel. +49 611 533-5859) kontaktieren, wenn ihnen Leistungen aufgrund der Insolvenz von Feuer und Eis Touristik GmbH verweigert werden.

Feuer und Eis Reiseschutz:

Damit Sie immer sicher unterwegs sind, haben wir für Ihre Rad- oder Wanderreise innerhalb Europas bei unserem zuverlässigen Partner ERGO Reiseversicherung (ERGO Reiseversicherung AG) einen Reiseschutz abgeschlossen. Dieser bewahrt Sie im Notfall vor hohen Kosten. Sie treten ihm durch Ihre Reisebuchung automatisch als versicherte Person bei. Der Versicherungsbeitrag ist bereits im Reisepreis enthalten.

Unfall Schutz inkl. Bergungsleistungen

Sie müssen wegen eines Unfalls gesucht, gerettet oder geborgen werden?

Die ERGO Reiseversicherung erstattet die Kosten hierfür bis zu 10.000,- EUR.

Sie erleiden während Ihrer Reise einen Unfall, der zu Ihrem Tod oder dauernder Invalidität führt?

Die ERGO Reiseversicherung unterstützt Sie bzw. Ihre Rechtsnachfolger mit den vereinbarten Hilfe- und Geldleistungen.

Versicherungssumme:

25.000,- EUR für den Todesfall

bis 50.000,- EUR für den Invaliditätsfall

Fahrrad Schutz

Sie haben eine Panne oder einen Unfall mit dem von Ihnen auf der Reise benutzten Fahrrad?

Die ERGO Reiseversicherung übernimmt Reparaturkosten bis 150,- EUR bzw. Mehrkosten für die Fahrt zum Ausgangsort oder Zielort der Tagesetappe bis 150,- EUR je versicherten Fall.

Ihr Fahrrad wurde gestohlen?

Die ERGO Reiseversicherung übernimmt wahlweise die Mehrkosten für die Rückfahrt zu Ihrem Wohnort oder die Rück-/ Weiterfahrt zum Ausgangsort oder Zielort Ihrer Tagesetappe bis jeweils 250,- EUR je versicherten Fall.

